

SEZIONE AA

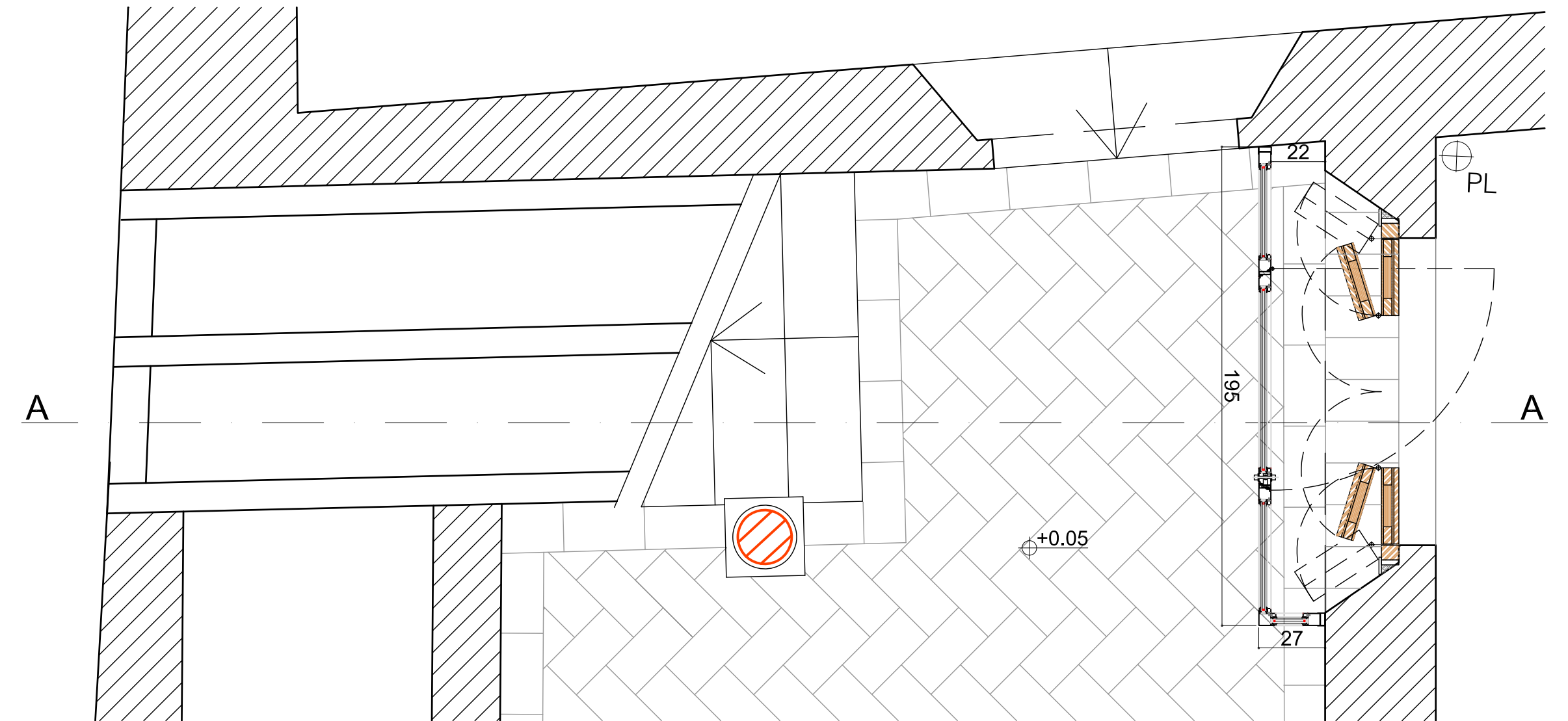

PIANTA PIANO TERRA

PAVIMENTAZIONE ESISTENTE IN PIANELLE DI COTTO

TAMPONAMENTO ORIZZONTALE IN LAMIERA

PEDATE IN LASTRE DI BEOLA
 MURO DI SOSTEGNO IN MATTONI PIENI
 BUSSOLA DI INGRESSO IN FERRO E VETRO
 PORTONCINO IN LEGNO CON
 RIVESTIMENTO IN DOGHE ALLA LOMBARDA
 MASSETTO IN SABBIA E CEMENTO
 MALTA DI ALLETTAMENTO
 PIANELLE DI COTTO ROSSO RETTANGOLARI
 SOGLIA IN LASTRA DI BEOLA GRIGIA
 PAVIMENTAZIONE ARCHITETTONICA
 EFFETTO GHIAIA A VISTA
 MARCIAPIEDE IN C.A. ESISTENTE
 SOLETTA ESISTENTE
 TERRENO
 NUOVA PIASTRA DI FONDAZIONE IN C.A.
 MAGRONE



COMUNE DI VIMODRONE
Provincia di Milano

OPERE DI RISTRUTTURAZIONE E RESTAURO DA REALIZZARE
MEDIANTE UTILIZZO DI TECNICHE A RIDOTTO IMPATTO AMBIENTALE
Via S. Ambrogio 44

VILLA TORRI - LOTTO A

Progettazione Architettonica	Progettazione Strutturale	Progettazione Impiantistica	Coordinatore sicurezza in fase progettuale	Indagine Geologica-Geotecnica
ARCH. ALBERTO CAVANNA Iscr. Albo Milano N.5639 Via GB. Cassella, 4 20156 MILANO Tel. 02/39261829 arch.cavanna@libero.it	ING. NICOLA LOGIUDICE Iscr. Albo Varese N.859 Via G. Ferrari, 21 21047 SARONNO (VA) Tel. 02/36280538 nicola.logiudice@tiscali.it	ING. NICOLA LOGIUDICE Iscr. Albo Varese N.859 Via G. Ferrari, 21 21047 SARONNO (VA) Tel. 02/36280538 nicola.logiudice@tiscali.it	ING. NICOLA LOGIUDICE Iscr. Albo Varese N.859 Via G. Ferrari, 21 21047 SARONNO (VA) Tel. 02/36280538 nicola.logiudice@tiscali.it	DOTT. GEOL. MARCO CINOTTI Iscr. Albo Lombardia N.12890 AP Sez. A Via Bellini, 32 21052 Busto Arsizio (VA) Tel. 0331025577 studio.geol.googo@gmail.com
Emissione / Revisione	Data	Riferimento Emissione / Revisione		
00	Marzo 2021	Emissione bozza di progetto definitivo/esecutivo		
01	Luglio 2021	Emissione per validazione progetto definitivo/esecutivo		
02	Novembre 2021	Emissione per validazione progetto definitivo/esecutivo revisione 1		

Oggetto della presente:

STANZA 8 DETTAGLIO INGRESSO
Progetto lotto A Oggetto dell'appalto

avola

26
scala 1:20